Hotel ★★★

HW02853

Wolfenbüttel
Route 70,8 km
Fahrplanauskunft Timetable

Beschreibung
Das Business Hotel mit 48 Zimmern liegt zentral in Wolfenbüttel
- große Betten auch als TWIN möglich
- Kostenloses WLAN
- Frühstück als Buffet
- Restaurants in fußläufiger Entfernung
- Hauseigener Parkplatz vorhanden.

Entfernung zum Hauptbahnhof Wolfenbüttel 2 Gehminuten.
Entfernung zur Hannover Messe ca. 70 Km / ca. 1 Autostunde

Description
The business hotel with 48 rooms is centrally located in Wolfenbüttel
- large beds also possible as TWIN
- Free Wi-Fi
- Buffet breakfast
- Restaurants within walking distance
- In-house parking available.

Distance to Wolfenbüttel main station 2 minutes on foot.
Distance to the fair approx. 70 km / approx. 1 hour by car

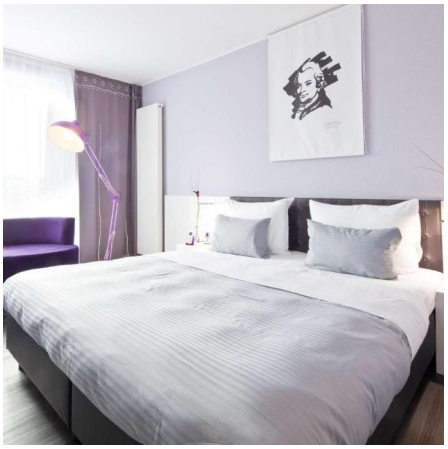
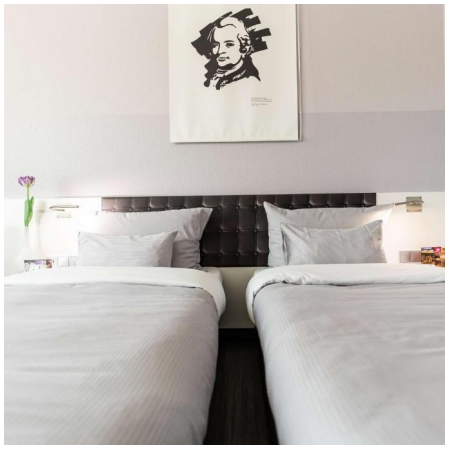

Hanno-Fair Events GmbH & Co. KG
info@hanno-fair.com
Tel +49 (0) 5321-352020
HRA 201858
Tax 21/205/06919
VAT DE306933138

persönlich haftende Gesellschafterin
Hanno-Fair Consult GmbH
GF Anette Burgdorf
HRB 205981
Amtsgericht und Sitz
der Gesellschaften: Goslar

Bank: Commerzbank
Schilderstr.,Goslar
Holder Hanno-Fair Events GmbH & Co. KG
IBAN: DE03 2684 0032 0712 6766 00
BIC: COBA DE FF 268

Angaben ohne Gewähr für Transport Information und evtl. Veränderungen an der Unterkunft durch die Vermieter/ das Hotel.
No liability for errors in the transport information or changes in the accommodation made by the host/ hotel.

Hotel ★★★

HW02853

Hanno Fair Events

Wolfenbüttel
Route 70,8 km
Fahrplanauskunft Timetable

Ihre Unterkunftsadresse	your accommodation address
Flughafen	airport
Hauptbahnhof	main train station
Messegelände	fairgrounds

Hanno-Fair Events GmbH & Co. KG	persönlich haftende Gesellschafterin	Bank:	Commerzbank
info@hanno-fair.com	Hanno-Fair Consult GmbH		Schilderstr.,Goslar
Tel +49 (0) 5321-352020	GF Anette Burgdorf	Holder	Hanno-Fair Events GmbH & Co. KG
HRA 201858	HRB 205981	IBAN:	DE03 2684 0032 0712 6766 00
Tax 21/205/06919	Amtsgericht und Sitz	BIC:	COBA DE FF 268
VAT DE306933138	der Gesellschaften: Goslar		

Angaben ohne Gewähr für Transport Information und evtl. Veränderungen an der Unterkunft durch die Vermieter/ das Hotel.
No liability for errors in the transport information or changes in the accommodation made by the host/ hotel.