 Hildesheim
[Route](#) 29.2 km
[Fahrplanauskunft](#) [Timetable](#)

Beschreibung

1 ansprechendes Einzelzimmer mit seperatem Badezimmer im Eigenheim in ruhiger Wohngegend. Die Wohnung ist großzügig geschnitten und die Gastgeberin serviert das köstliche Frühstück im Esszimmer. W-Lan steht kostenfrei zur Verfügung. Mindestaufenthalt 2 Nächte.

Frau Geisthövel ist Lehrerin und montags vormittags erst ab 13 Uhr zu erreichen.

Nur 5 min bis zur Autobahn und daher in ca. 20 Minuten mit dem PKW zur Messe

Description

1 single room with separate bathroom in a family home in a quiet residential area. The living space is generously developed and the host will serve her delicious breakfast in the dining room. Wi-fi available. minimum stay 2 nights.

Mrs. Geisthövel is a teacher and can be reached on Monday only from 13 h on.

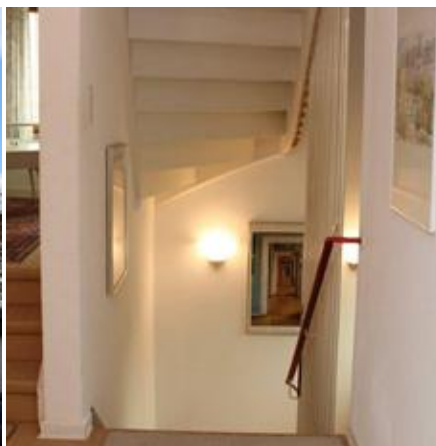

Only 5 min to the Highway and therefore approx 20 minutes to the fairground by car



Hanno-Fair Events GmbH & Co. KG
info@hanno-fair.com
Tel +49 (0) 5321-352020
HRA 201858
Tax 21/205/06919
VAT DE306933138

persönlich haftende Gesellschafterin
Hanno-Fair Consult GmbH
GF Anette Burgdorf
HRB 205981
Amtsgericht und Sitz
der Gesellschaften: Goslar

Bank: Commerzbank
Schilderstr., Goslar
Holder Hanno-Fair Events GmbH & Co. KG
IBAN: DE03 2684 0032 0712 6766 00
BIC: COBA DE FF 268

 Hildesheim
 [Route](#) 29.2 km
 [Fahrplanauskunft](#) [Timetable](#)

Ihre Unterkunftsadresse



your accommodation address

Flughafen



airport

Hauptbahnhof



main train station

Messegelände



fairgrounds

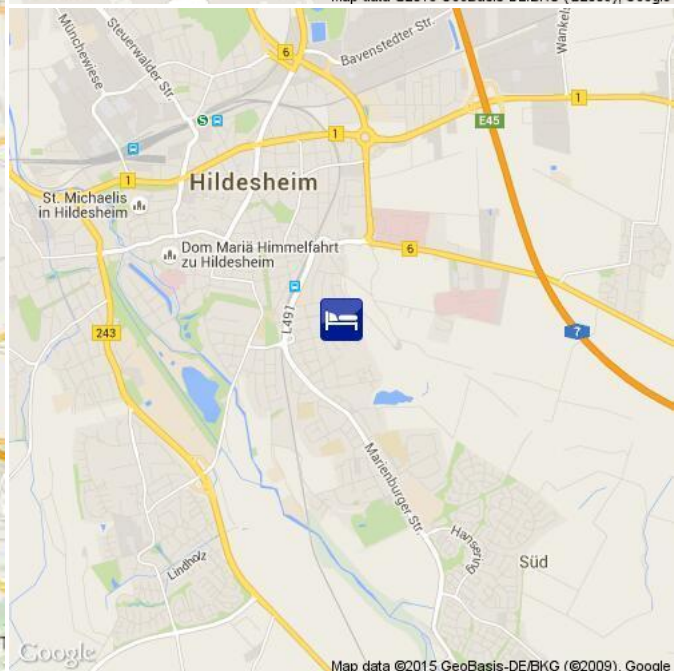
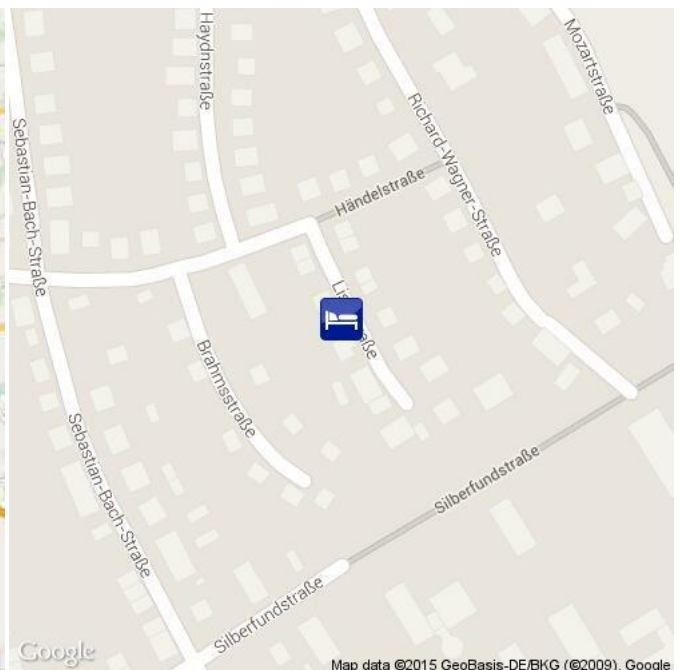

Hanno-Fair Events GmbH & Co. KG
 info@hanno-fair.com
 Tel +49 (0) 5321-352020
 HRA 201858
 Tax 21/205/06919
 VAT DE306933138

persönlich haftende Gesellschafterin
 Hanno-Fair Consult GmbH
 GF Anette Burgdorf
 HRB 205981
 Amtsgericht und Sitz
 der Gesellschaften: Goslar

Bank: Commerzbank
 Schilderstr., Goslar
 Holder: Hanno-Fair Events GmbH & Co. KG
 IBAN: DE03 2684 0032 0712 6766 00
 BIC: COBA DE FF 268