

 Sarstedt  
 [Route](#) 13.0 km  
  [Fahrplanauskunft](#) [Timetable](#)

## Beschreibung

4 twin & 1 EZ in einem modernen Einfamilienhaus auf 160m<sup>2</sup> mit separatem Eingang. 2 twin befinden sich dabei im Dachgeschoss, 2 twin & 1 EZ auf der 1. Etage. Im Wohnzimmer sind noch 2 Schlafsofas & ein Einzelbett, welches auch in eines der EZ gestellt werden kann. Die Familie selbst bewohnt das EG. Die 5 Zimmer teilen sich ein Bad mit Badewanne. eine separate Küchenzeile mit Kaffee- und Senseo-Maschine, PS3 Spielkonsole, Couch, Esstisch mit 8 Plätzen, wo auch das Frühstück serviert wird, w-lan kostenfrei, 3 Restaurants in 10 min Fußwegnähe

mit dem PKW/Taxi in 10 min (12 km) bei der Messe  
mit der Straßenbahn 1 ab Haltepunkt Sarstedt (Endpunkt GVH) in 30 min an der Messe ohne Umsteigen mit Linie 1 zur Innenstadt 40 min mit den öffentl. Verkehrsmitteln

## Description

4 twin & 1 sgl room in a modern one-family house (160 m<sup>2</sup>) with separate entrance, 2 twin rooms are in the attic, 2 twin rooms and 1 sgl in the 1st floor, The Family lives downstairs. All the rooms share one bathroom with tube and toilet, Kitchten, PS3, Sofa, Dining table for 8 pers., wi-fi for free, 3 Restaurants in 10 min Walking distance

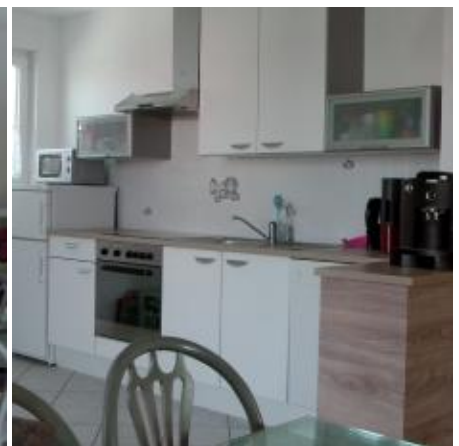

by car/taxi you reach the fairground in 10 min  
by public Transport (stop Sarstedt) in 30 min at the fairground without tranfering with tram line 1 in the City- in 40 min by public transport



Hanno-Fair Events GmbH & Co. KG  
info@hanno-fair.com  
Tel +49 (0) 5321-352020  
HRA 201858  
Tax 21/205/06919  
VAT DE306933138

persönlich haftende Gesellschafterin  
Hanno-Fair Consult GmbH  
GF Anette Burgdorf  
HRB 205981  
Amtsgericht und Sitz  
der Gesellschaften: Goslar

Bank: Commerzbank  
Schilderstr., Goslar  
Holder Hanno-Fair Events GmbH & Co. KG  
IBAN: DE03 2684 0032 0712 6766 00  
BIC: COBA DE FF 268

 Sarstedt  
 [Route](#) 13.0 km  
 [Fahrplanauskunft](#) [Timetable](#)

Ihre Unterkunftsadresse



your accommodation address

Flughafen



airport

Hauptbahnhof



main train station

Messegelände



fairgrounds

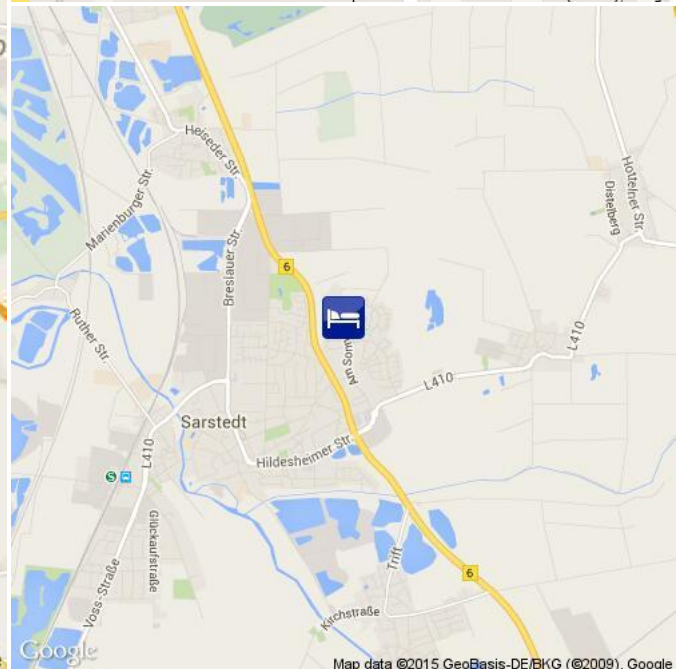
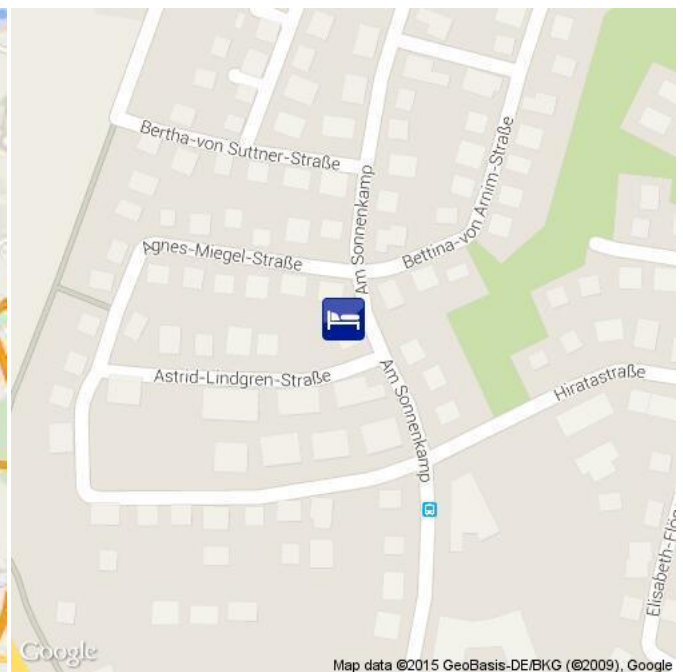
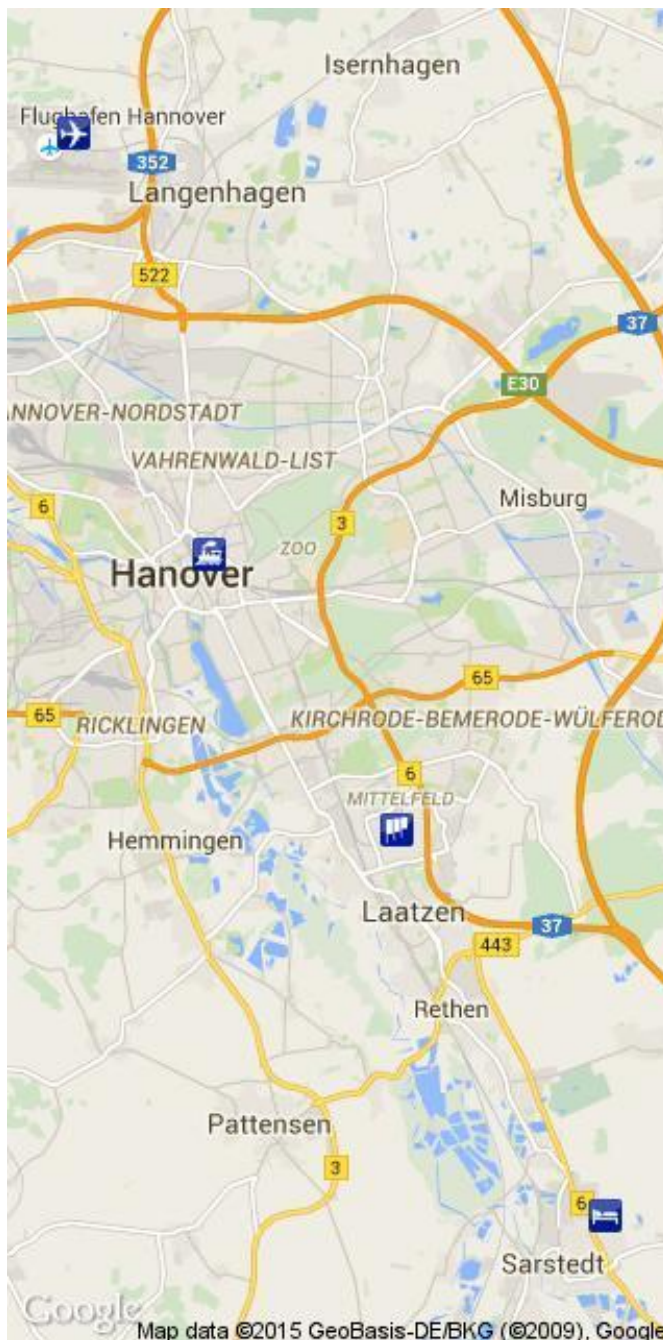

Hanno-Fair Events GmbH & Co. KG  
 info@hanno-fair.com  
 Tel +49 (0) 5321-352020  
 HRA 201858  
 Tax 21/205/06919  
 VAT DE306933138

persönlich haftende Gesellschafterin  
 Hanno-Fair Consult GmbH  
 GF Anette Burgdorf  
 HRB 205981  
 Amtsgericht und Sitz  
 der Gesellschaften: Goslar

Bank: Commerzbank  
 Schilderstr., Goslar  
 Holder Hanno-Fair Events GmbH & Co. KG  
 IBAN: DE03 2684 0032 0712 6766 00  
 BIC: COBA DE FF 268